

# Ecomuseo del Cervo e del Bosco della Mesola

Indirizzo: P.zza Vittorio Veneto, 25 - 44026 Bosco Mesola (FE)

Telefono: +39 370 3177478

E-mail: [gmappebosco@libero.it](mailto:gmappebosco@libero.it)

L'ecomuseo apre su appuntamento e durante gli eventi

## Descrizione generale : i nostri principali servizi.

L'Ecomuseo del Bosco e del Cerco della Mesola è nato dall'esperienza dei volontari del gruppo locale Mappe, con l'obiettivo di preservare la cultura e le tradizioni di queste aree nel Delta del Po. Questi obiettivi vengono perseguiti principalmente attraverso la raccolta dei ricordi degli anziani (artigianato, arte e vita quotidiana) e la promozione turistica delle bellezze naturali e storiche dell'area (parte del Parco del Delta del Po).

## Servizi e Accessibilità

---

- Parcheggio
- Bookshop
- Tour e visite guidate
- Bar
- Accesso ai disabili
- Noleggio bici

## Bosco della Mesola (Riserva naturale)

---

Il Bosco della Mesola è un bosco costiero, una delle pochissime testimonianze di queste antiche foreste che oggi non esistono più nell'area del Delta del Po. Oltre ai percorsi naturalistici in un'area di 1000 ettari, la foresta ospita una sottospecie unica e indigena di cervo, il cervo della Mesola. I percorsi nei boschi sono praticabili da chiunque (bambini, adulti, persone con disabilità) in bici o a piedi e ci sono servizi di guida anche con minibus per l'osservazione della fauna selvatica.

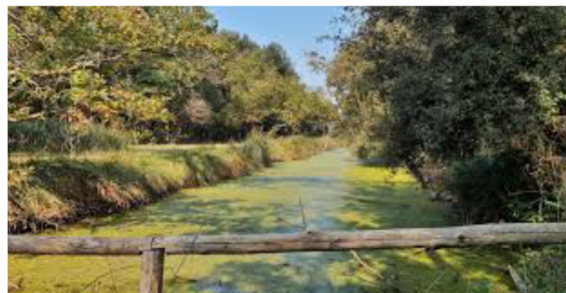

## Castello di Mesola e Torre dell'Abate

- Il castello Estense di Mesola fu costruito a partire dal 1578 per volere del duca Alfonso II, l'ultimo discendente della dinastia estense, che voleva lasciare un segno importante nell'area ferrarese, costruendo una sontuosa residenza di corte alla fine dei maggiori lavori di bonifica nel delta.
- Oggi ospita una mostra museale sulla famiglia d'Este e sul cervo della Mesola ed è accessibile in autonomia o con visite guidate.
- La torre dell' Abate è un manufatto composito: nato come fogna nella seconda metà del secolo XVI nell'ambito del vasto progetto di bonifica intrapreso da Alfonso II d'Este. Oggi l'edificio è circondato da uno specchio d'acqua e vegetazione palustre con laghetti, e rappresenta una piacevole meta per un'escursione nella natura.



## - I Bunker e il Percorso della memoria

- Costruito dai tedeschi nel 1943-44 come parte della linea di difesa Gengis Khan alla fine della seconda guerra mondiale, i bunker della pineta del Fondo sono importanti per la comunità locale perché erano abitati da famiglie che persero la casa durante la guerra.

- I bunker ci restituiscono un momento triste ma importante nella storia del mondo e del luogo, e sono anche immersi in un ambiente naturale prezioso, all'interno di una pineta protetta sopra le dune.

- I bunker sono stati parzialmente recuperati e la visita accompagnata a questo percorso naturalistico e storico è oggi possibile (Interessante per adulti e gruppi scolastici).



## MAIN EVENTS

### Fiera dell'asparago



Festival con eventi culturali e sportivi, cibo come sinonimo di promozione di prodotti locali. L'evento è anche occasione per speciali visite guidate nell'area della Mesola. Il Festival si concentra sul turismo lento e gastronomico, ma propone anche eventi per un pubblico sportivo. Le attività per bambini e famiglie sono garantite.

A Mesola, ogni anno alla fine di aprile.

### Sagra del Radicchio

Il Festival con eventi culturali, cibo e artigianato, è sinonimo di promozione di prodotti locali. L'evento è anche occasione per speciali visite guidate nell'area della Mesola. Il Festival è incentrato sul turismo lento e gastronomico, ma anche sul turismo naturalistico. Le attività per bambini e famiglie sono garantite.

A Bosco Mesola, ogni anno a ottobre.



### CONTATTI :

Ecomuseo del Cervo e del Bosco della Mesola  
P.zza Vittorio Veneto, 25 - 44026 Bosco Mesola (FE)  
tel: +39 370 3177478  
mail: [gmappebosco@libero.it](mailto:gmappebosco@libero.it)

